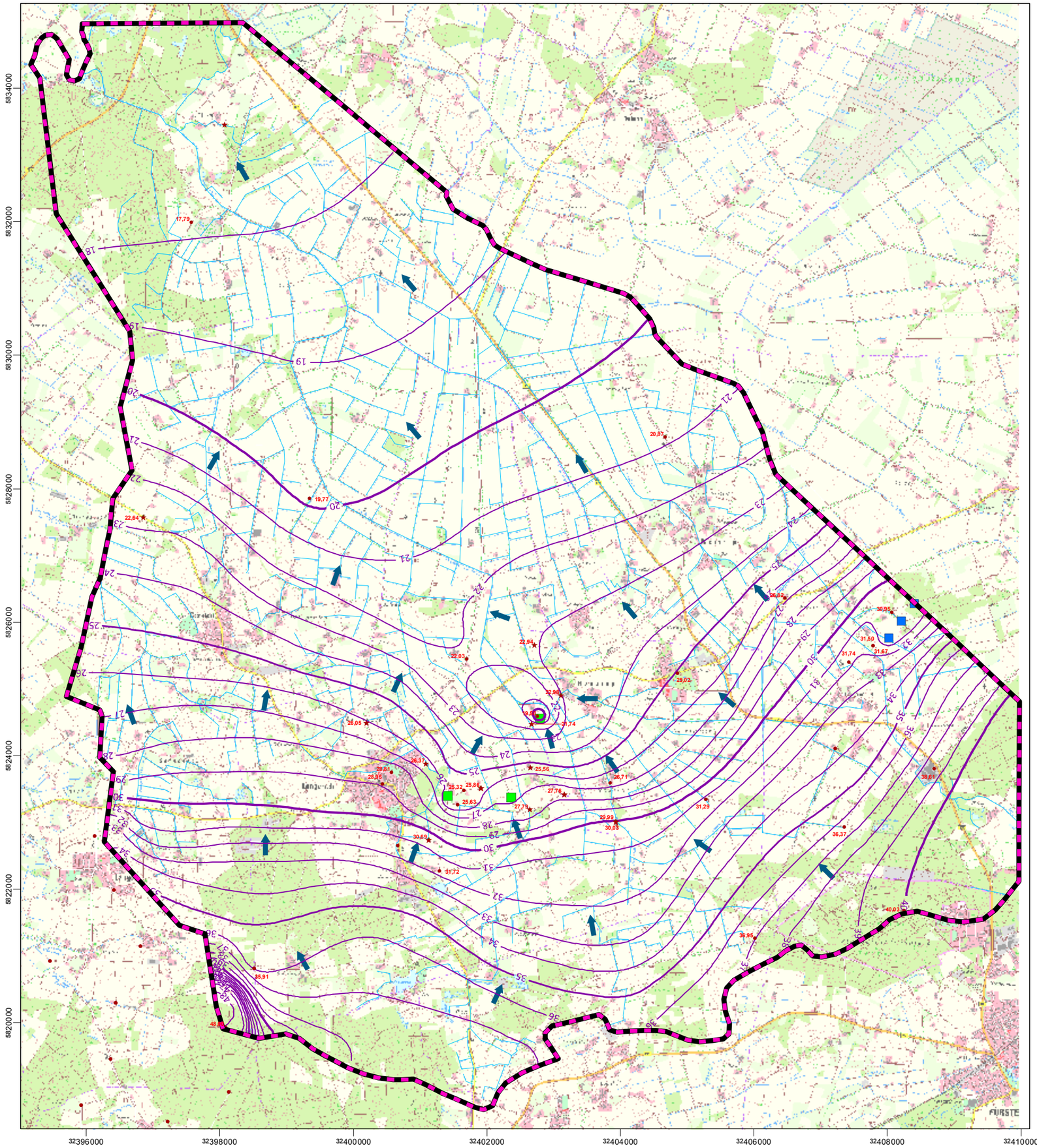

Legende

- Modellgebiet
- Brunnen Lengrich-Handrup
- Brunnen WG Orthe
- Vorfluter

Grundwassermessstellen (GWM) Lengerich-Handrup mit Messwerten 2022

- 2. GW-Leiter, Handmessung
- 2. GW-Leiter, Loggermessung

Linien gleicher Standrohrspiegelhöhen [m NHN]
2. GWL - August 2022

- 1-m-Isolinie
- 5-m-Isolinie
- 10-m-Isolinie
- Grundwasserfließrichtung

0 1000 2000 3000 4000m

Quellen:
Kartengrundlage:
Auszug aus den Geobasisdaten der Niedersächsischen Vermessungs- und Katasterverwaltung, © 2013
Landesamt für Geoinformation und Landentwicklung Niedersachsen (LGLN)

Daten:
Niedersächsischer Landesbetrieb für Wasserwirtschaft, Küsten- und Naturschutz (NLWKN), Betriebsstellen Meppen und Cloppenburg; Landkreis Osnabrück, Untere Wasserbehörde; Landkreis Emsland, Fachbereich Umwelt; Wasserverband Lingener Land; Wasserverband Bersenbrück

Auftraggeber:

Wasserverband Lingener Land
Am Darmer Wasserwerk 1
49809 Lingen (Ems)

Projekt:

3-jähriger Dauerpumpversuch Lengerich-Handrup Durchführungsplan - Beweissicherung 4. Jahresbericht

Projektnr.	*Maßstab*
52552	1:60.000
Datum November 2022	
Koordinatensystem UTM: ETRS89, 32N	*Gezeichnet* sb/MB

Planbezeichnung:

Linien gleicher Standrohrspiegelhöhen Messwerte Stichtagsmessung August 2022 (Zeitpunkt 7) 2. Grundwasserleiter

Änderungen		*Bearbeitet*
Datum	*Gezeichnet*	
		Geprüft MB
		Anlage **4.3.2**

CONSULAQUA Hildesheim